

ЗАТВЕРДЖЕНО
Наказ Міністерства фінансів України
28 січня 2002 року № 57
(у редакції наказу Міністерства фінансів України
від 04 грудня 2015 року № 1118)

Затверджений у сумі Двісті сімдесят п'ять тисяч
сто тридцять гривень 00 коп. (275 130 грн.)

(сума словами і цифрами)

Перший проректор / проректор з науково-педагогічної роботи та економічного розвитку

(посада)

(підпис)

28.03.

Олена ФЛЮНИЧ

2022р.

М.П.

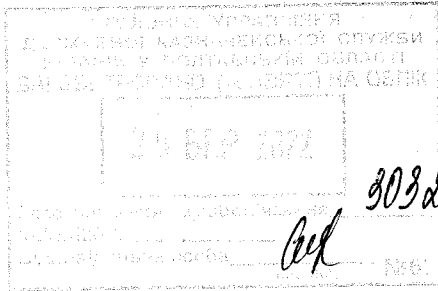

**КОШТОРИС
на 2022 рік**

02071100 Національний університет "Полтавська політехніка імені Юрія Кондратюка"

(код за ЄДРПОУ та найменування бюджетної установи)

Полтавська

(найменування міста, району, області)

Вид бюджету Державний,

код та назва відомчої класифікації видатків та кредитування бюджету **220** Міністерство освіти і науки України,

код та назва програмної класифікації видатків та кредитування державного бюджету **2201080**

Державні премії, стипендії та гранти в галузі освіти, науки і техніки, стипендії переможцям міжнародних конкурсів

(код та назва програмної класифікації видатків та кредитування місцевих бюджетів* _____).

(грн.)

| Найменування | Код | Усього на рік | | РАЗОМ |
|--|----------|-------------------|------------------|-------------------|
| | | загальний фонд | спеціальний фонд | |
| 1 | 2 | 3 | 4 | 5 |
| НАДХОДЖЕННЯ - усього | x | 275 130,00 | | 275 130,00 |
| Надходження коштів із загального фонду бюджету | x | 275 130,00 | x | 275 130,00 |
| Надходження коштів із спеціального фонду бюджету, у т. ч. | x | | | |
| надходження від плати за послуги, що надаються бюджетними установами згідно із законодавством | 25010000 | x | | |
| Плата за послуги, що надаються бюджетними установами згідно з їх основною діяльністю | 25010100 | | | |
| Надходження бюджетних установ від додаткової (господарської) діяльності | 25010200 | | | |
| Плата за оренду майна бюджетних установ, що здійснюється відповідно до Закону України "Про оренду державного та комунального майна" | 25010300 | | | |
| Надходження бюджетних установ від реалізації в установленому порядку майна (крім нерухомого майна) | 25010400 | | | |
| інші джерела власних надходжень бюджетних установ | 25020000 | x | | |
| Благодійні внески, гранти та дарунки | 25020100 | | | |
| Надходження, що отримують бюджетні установи від підприємств, організацій, фізичних осіб та від інших бюджетних установ для виконання цільових заходів, у тому числі заходів з відчуження для суспільних потреб земельних ділянок та розміщення на них інших об'єктів нерухомого майна, що перебувають у приватній власності фізичних або юридичних осіб | 25020200 | | | |
| Надходження, що отримують вищі та професійно – технічні навчальні заклади від розміщення на депозитах тимчасово вільних бюджетних коштів, отриманих за надання платних послуг, якщо таким закладам законом надано відповідне право; надходження, що отримують державні і комунальні заклади фахової передвищої та вищої освіти, наукові установи та заклади культури як відсотки, нараховані на залишок коштів на поточних рахунках, відкритих у банках державного сектору для розміщення власних надходжень, отриманих як плата за послуги, що надаються ними згідно з основною діяльністю, благодійні внески та гранти | 25020300 | | | |
| інші надходження, у т. ч. | | x | | |

| | | | | |
|--|------|-------------------|---|-------------------|
| інші доходи (розписати за кодами класифікації доходів бюджету) | | x | | |
| фінансування (розписати за кодами класифікації фінансування бюджету за типом боргового зобов'язання) | | x | | |
| повернення кредитів до бюджету (розписати за кодами програмної класифікації видатків та кредитування бюджету, класифікації кредитування бюджету) | | x | | |
| | | x | x | x |
| ВИДАТКИ ТА НАДАННЯ КРЕДИТІВ - усього | x | 275 130,00 | | 275 130,00 |
| Поточні видатки | 2000 | 275 130,00 | | 275 130,00 |
| Оплата праці і нарахування на заробітну плату | 2100 | | | |
| <i>Оплата праці</i> | 2110 | | | |
| <i>Заробітна плата</i> | 2111 | | | |
| <i>Грошове забезпечення військовослужбовців</i> | 2112 | | | |
| <i>Суддівська винагорода</i> | 2113 | | | |
| <i>Нарахування на оплату праці</i> | 2120 | | | |
| Використання товарів і послуг | 2200 | | | |
| <i>Предмети, матеріали, обладнання та інвентар</i> | 2210 | | | |
| <i>Медикаменти та перев'язувальні матеріали</i> | 2220 | | | |
| <i>Продукти харчування</i> | 2230 | | | |
| <i>Оплата послуг (крім комунальних)</i> | 2240 | | | |
| <i>Видатки на відрядження</i> | 2250 | | | |
| <i>Видатки та заходи спеціального призначення</i> | 2260 | | | |
| <i>Оплата комунальних послуг та енергоносіїв</i> | 2270 | | | |
| <i>Оплата теплопостачання</i> | 2271 | | | |
| <i>Оплата водопостачання та водовідведення</i> | 2272 | | | |
| <i>Оплата електроенергії</i> | 2273 | | | |
| <i>Оплата природного газу</i> | 2274 | | | |
| <i>Оплата інших енергоносіїв та інших комунальних послуг</i> | 2275 | | | |
| <i>Оплата енергосервісу</i> | 2276 | | | |
| <i>Дослідження і розробки, окремі заходи по реалізації державних (регіональних) програм</i> | 2280 | | | |
| <i>Дослідження і розробки, окремі заходи розвитку по реалізації державних (регіональних) програм</i> | 2281 | | | |
| <i>Окремі заходи по реалізації державних (регіональних) програм, не віднесені до заходів розвитку</i> | 2282 | | | |
| Обслуговування боргових зобов'язань | 2400 | | | |
| <i>Обслуговування внутрішніх боргових зобов'язань</i> | 2410 | | | |
| <i>Обслуговування зовнішніх боргових зобов'язань</i> | 2420 | | | |
| Поточні трансферти | 2600 | | | |
| <i>Субсидії та поточні трансферти підприємствам (установам, організаціям)</i> | 2610 | | | |
| <i>Поточні трансферти органам державного управління інших рівнів</i> | 2620 | | | |
| <i>Поточні трансферти урядам іноземних держав та міжнародним організаціям</i> | 2630 | | | |
| Соціальне забезпечення | 2700 | 275 130,00 | | 275 130,00 |
| <i>Виплата пенсій і допомоги</i> | 2710 | | | |

| | | | | |
|---|------|------------|--|------------|
| Стипендії | 2720 | | | |
| Інші виплати населенню | 2730 | 275 130,00 | | 275 130,00 |
| Інші поточні видатки | 2800 | | | |
| Капітальні видатки | 3000 | | | |
| Придбання основного капіталу | 3100 | | | |
| Придбання обладнання і предметів довгострокового користування | 3110 | | | |
| Капітальне будівництво (придбання) | 3120 | | | |
| Капітальне будівництво (придбання) житла | 3121 | | | |
| Капітальне будівництво (придбання) інших об'єктів | 3122 | | | |
| Капітальний ремонт | 3130 | | | |
| Капітальний ремонт житлового фонду (приміщень) | 3131 | | | |
| Капітальний ремонт інших об'єктів | 3132 | | | |
| Реконструкція та реставрація | 3140 | | | |
| Реконструкція житлового фонду (приміщень) | 3141 | | | |
| Реконструкція та реставрація інших об'єктів | 3142 | | | |
| Реставрація пам'яток культури, історії та архітектури | 3143 | | | |
| Створення державних запасів і резервів | 3150 | | | |
| Придбання землі та нематеріальних активів | 3160 | | | |
| Капітальні трансферти | 3200 | | | |
| Капітальні трансферти підприємствам (установам, організаціям) | 3210 | | | |
| Капітальні трансферти органам державного управління інших рівнів | 3220 | | | |
| Капітальні трансферти урядам іноземних держав та міжнародним організаціям | 3230 | | | |
| Капітальні трансферти населенню | 3240 | | | |
| Надання внутрішніх кредитів | 4110 | | | |
| Надання кредитів органам державного управління інших рівнів | 4111 | | | |
| Надання кредитів підприємствам, установам, організаціям | 4112 | | | |
| Надання інших внутрішніх кредитів | 4113 | | | |
| Надання зовнішніх кредитів | 4210 | | | |

Перший проректор - проректор з науково-педагогічної роботи та економічного розвитку

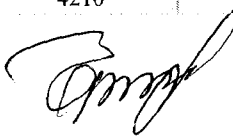

(підпис)

Олена ФІЛОНІЧ

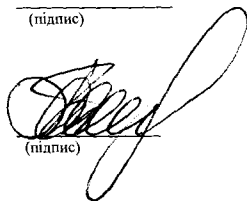

(підпис)

Тетяна СТЕПАНЧЕНКО

Головний бухгалтер



18.03.22
(число, місяць, рік)

* До запровадження програмно-цільового методу складання та виконання місцевих бюджетів проставляються код та назва тимчасової класифікації видатків та кредитування місцевих бюджетів.

** Сума проставляється за кодом відповідно до класифікації кредитування бюджету та не враховується у рядку

"НАДХОДЖЕННЯ - усього".

*** Заповнюється розпорядниками нижчого рівня, крім головних розпорядників та національних вищих навчальних закладів, яким безпосередньо встановлені призначення у державному бюджеті.